

PROJETO REFORMA HIDRÁULICA	
CONTÉM:	CROQUI DA VISTA DO BARRILETE- CASTELLAR GUIMARÃES
DATA:	NOV/2016
LOCAL:	
FOLHA:	01/06
PROJETISTA :	JULIANE BAÊTA PONTES MOSCATELLI E-MAIL: jpontes@mpmg.mp.br

CROQUI DO BARRILETE- VISTA  
EDIFÍCIO CASTELLAR GUIMARÃES  
ESCALA 1:50

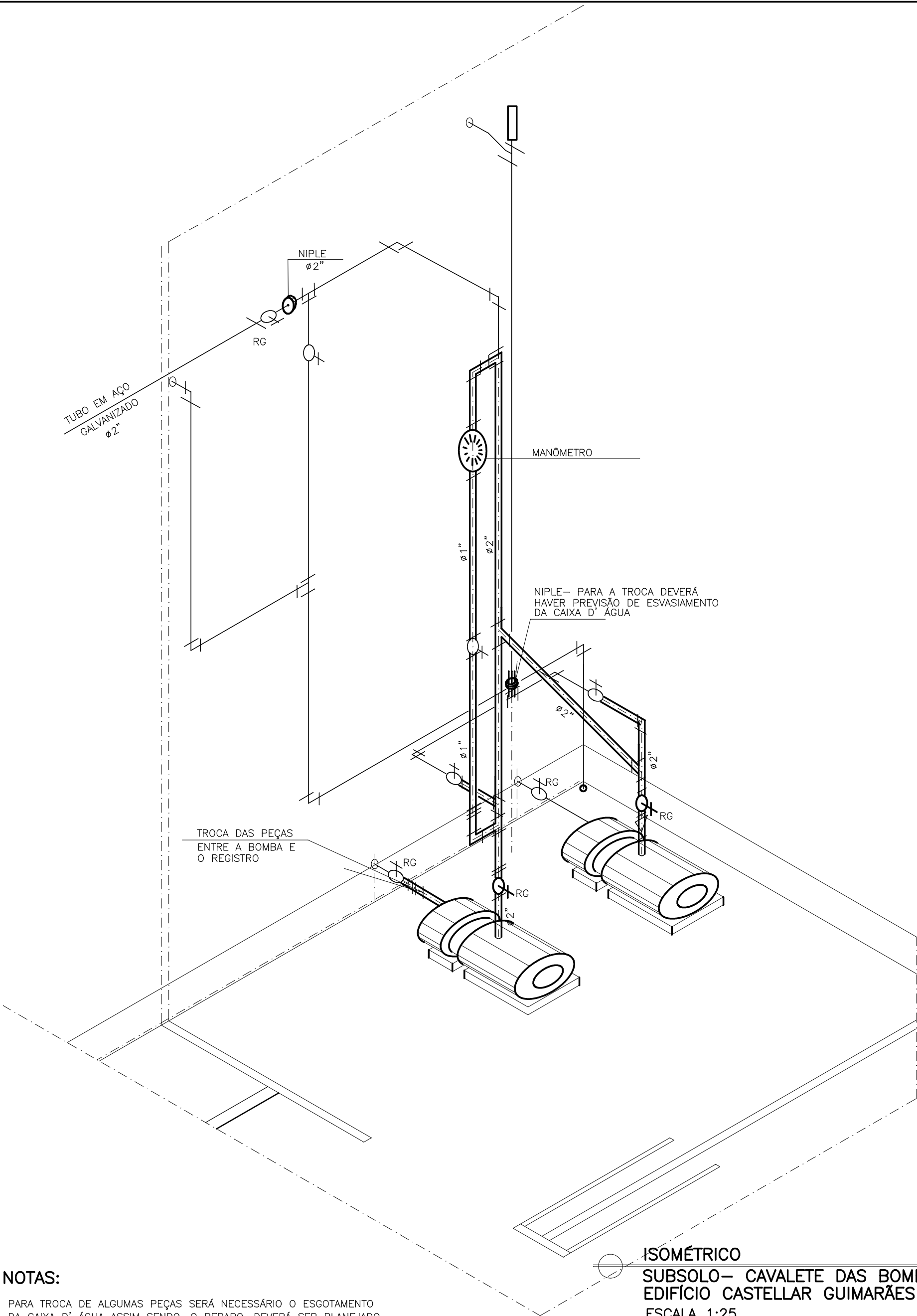

NOTAS:

PARA TROCA DE ALGUMAS PEÇAS SERÁ NECESSÁRIO O ESGOTAMENTO DA CAIXA D' ÁGUA ASSIM SENDO, O REPARO, DEVERÁ SER PLANEJADO COM ANTECEDENCIA, JUNTAMENTE COM O FISCAL DA OBRA.

PROJETO REFORMA HIDRÁULICA		
CONTÉM:	ISOMÉTRICO- CAVALETE DAS BOMBAS- SUBSOLO	DATA: NOV/2016
LOCAL:	SEDE DA PGJ- AV. ALVARES CABRAL, 1690.	FOLHA:
PROJETISTA :	JULIANE BAÊTA PONTES MOSCATELLI E-MAIL: jpontes@mpmg.mp.br	02/06

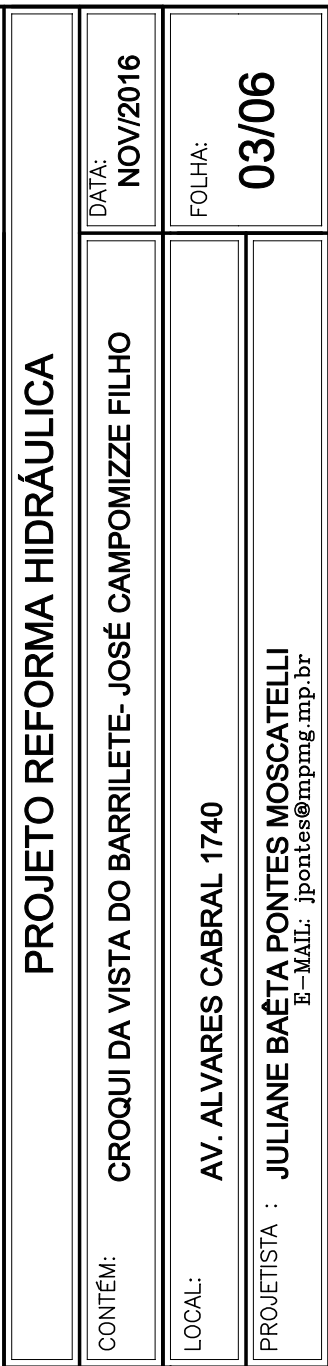

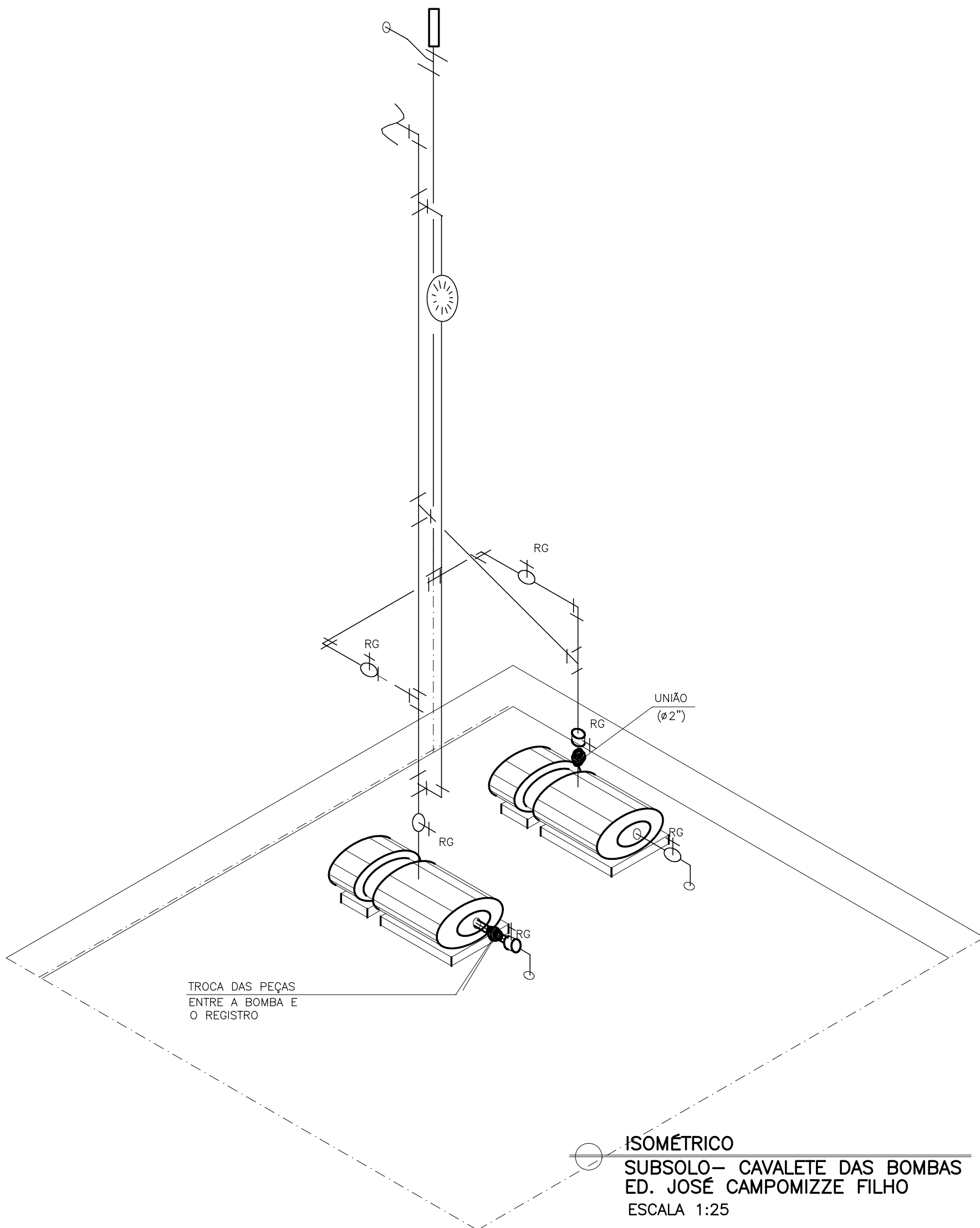

PROJETO REFORMA HIDRÁULICA		
CONTÉM:	ISOMÉTRICO- CAVALETE DAS BOMBAS- SUBSOLO-CAMPOMIZZE	DATA: NOV/2016
LOCAL:	AV. ALVARES CABRAL 1740	FOLHA:
PROJETISTA :	JULIANE BAÊTA PONTES MOSCATELLI E-MAIL: jpontes@mpmg.mp.br	04/06

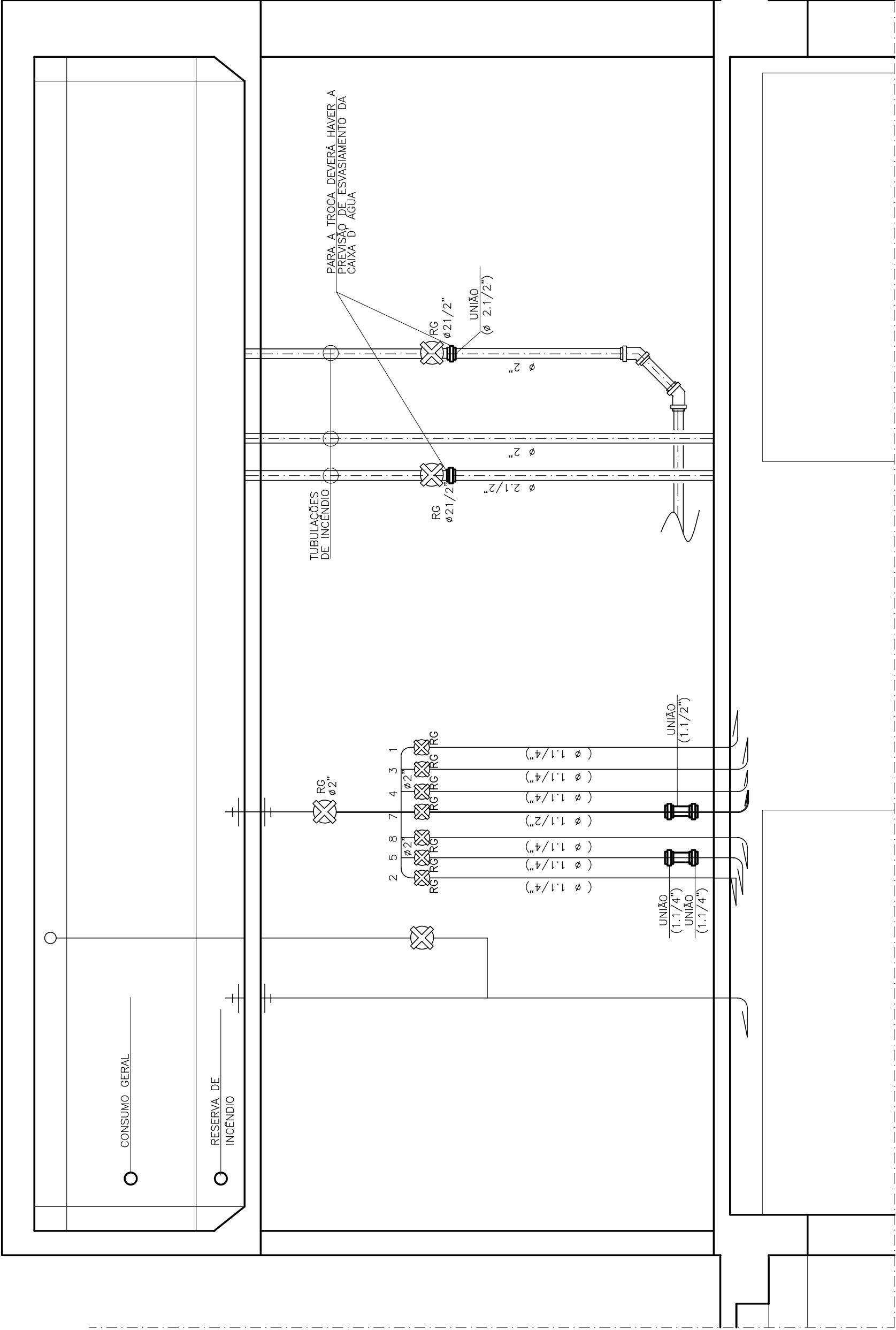

PROJETO REFORMA HIDRÁULICA	
CONTÉM:	CROQUI DA VISTA DO BARRILETE- CARLOS BRANDÃO
DATA:	NOV/2016
LOCAL:	RUA DIAS ADORNO, 364.
PROJETISTA :	JULIANE BAÊTA PONTES MOSCATELLI E-MAIL: jpontes@mpmg.mp.br
FOLHA:	05/06

CROQUI DO BARRILETE- VISTA  
ED. CARLOS BRANDÃO  
ESCALA 1:50

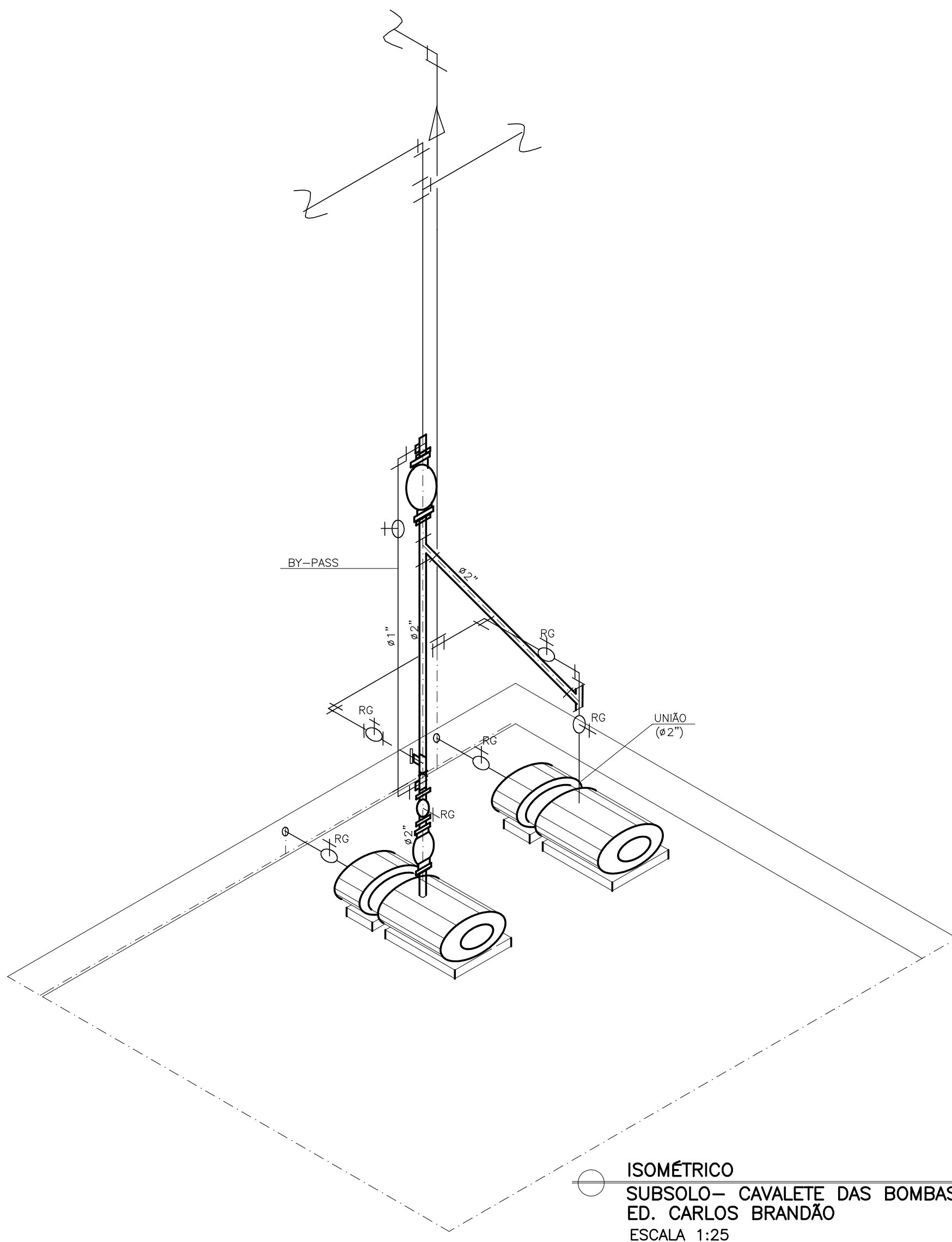

PROJETO REFORMA HIDRÁULICA		
CONTÉM:	ISOMÉTRICO- CAVALETE DAS BOMBAS- SUBSOLO- C. BRANDÃO	DATA: NOV/2016
LOCAL:	RUA DIAS ADORNO, 364.	FOLHA: 06/06
PROJETISTA :	JULIANE BAÊTA PONTES MOSCATELLI E-MAIL: jpontes@mpmg.mp.br	